上海漫畫

92

相馬圖

黃文農作

中華民國十九年一月二十五日(星期六)

上海山東路A字一號中國美術刊行社出版

中華郵政特准掛號認為新聞紙類

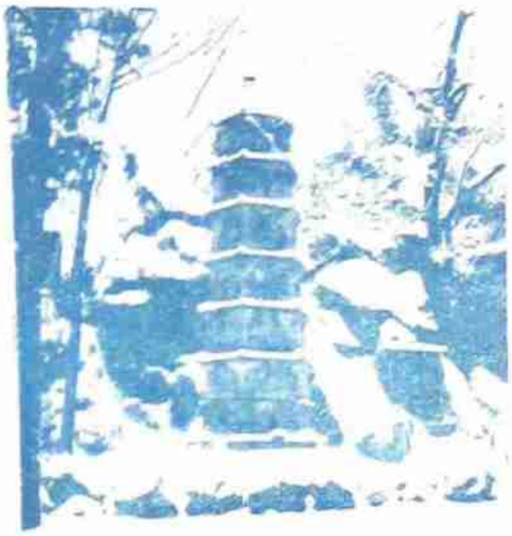

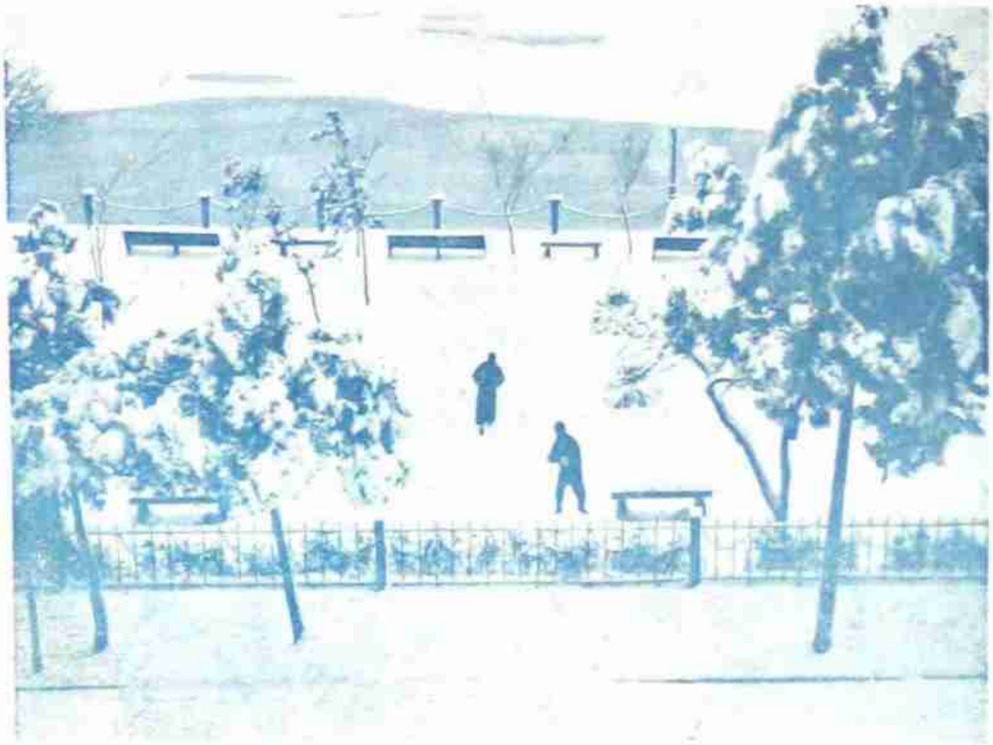

今冬嚴寒，四處積雪盈尺，浙江杭垣，亦大雪紛飛，西湖中堅冰厚凍，全市銀鞋玉堆，美景難收，右圖爲湖濱公園之積雪與湖中之冰凍情形。（徐雁影攝）

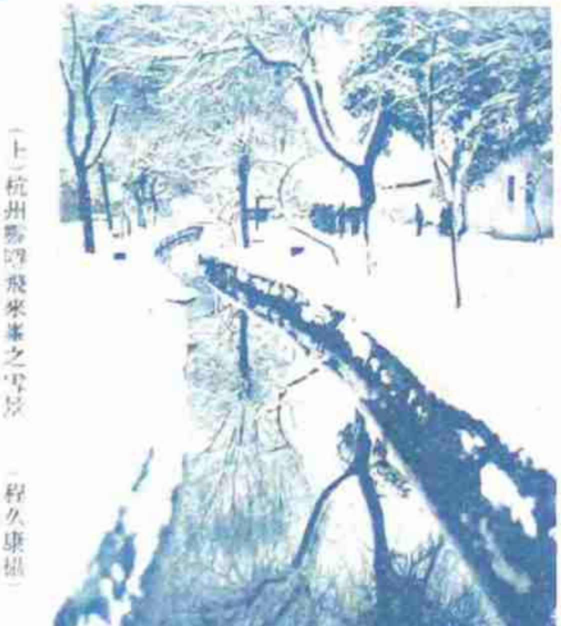

(上)杭州靈隱飛來峯之雪景（程久康攝）

(右)杭州市公務局門前之雪溪（雁影攝）

1.

6. 5. 4. 3. 2.

1.北平燕京大學舉辦冰場，設備極佳，于一月十一日舉行化裝溜冰大會，除該校學生參加外，來賓加入者亦極多，一奇形異裝，極一時之盛。

2.得第一獎之[illegible]女士

3.化裝黑人之司[illegible]君

4.王[illegible]名女士

5.[illegible]女士

6.男子扮[illegible]

（趙澤浩攝）

錢奇珍女士爲東南女體校強南隊藍球健將此次因有要事回家故與西青比賽中不能出戰殊爲可惜

W攝

徐學韓女士乃革命先烈徐錫麟之姪女，于本月十二號在本埠一品香與教育部司長陳劍脩君行結婚禮。

世勢照相攝

青島黨童子軍聯浮團，新年同樂化裝會。（何純攝）

依個人感覺做主體的現代繪畫，都把自然融合於自我的表現中，這是野獸派作品的一個簡單說明。法國畫家賽拉（[illegible]），爲現代巴黎畫壇之巨頭，他的畫面，就是感覺深刻，粗大的描寫中，含有豐富的技能。這一幅女子肖像，（見插圖）一用極自由的手法和黃色中稍含銀灰的色調，令觀者有愉快之感，殆作陳列於巴黎盧森堡美術館。

江[illegible]寄贈

上海青島書畫展覽會二會場，左爲出品中之佳作，張曉耕之「雪雁」。

徐匯川攝

上海人的身價比較
西洋女子按摩
點
古時
過去
現在
咱們中國進步的態度！
好賭之徒的宴會
公事公辦
上海

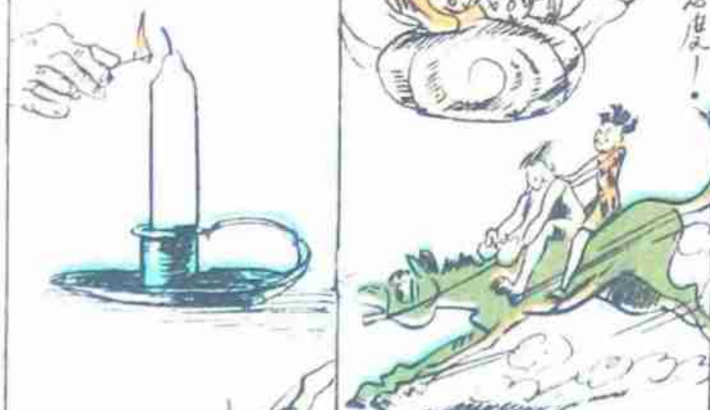
TARANTULLE
第一
襯衫料

雲裳公司
大衣斗篷旗袍
式樣別出心裁
上海唯一婦女服飾專家
電話
35119
靜安寺路斜橋總會對面

她：他怎麼不回去睡呢？

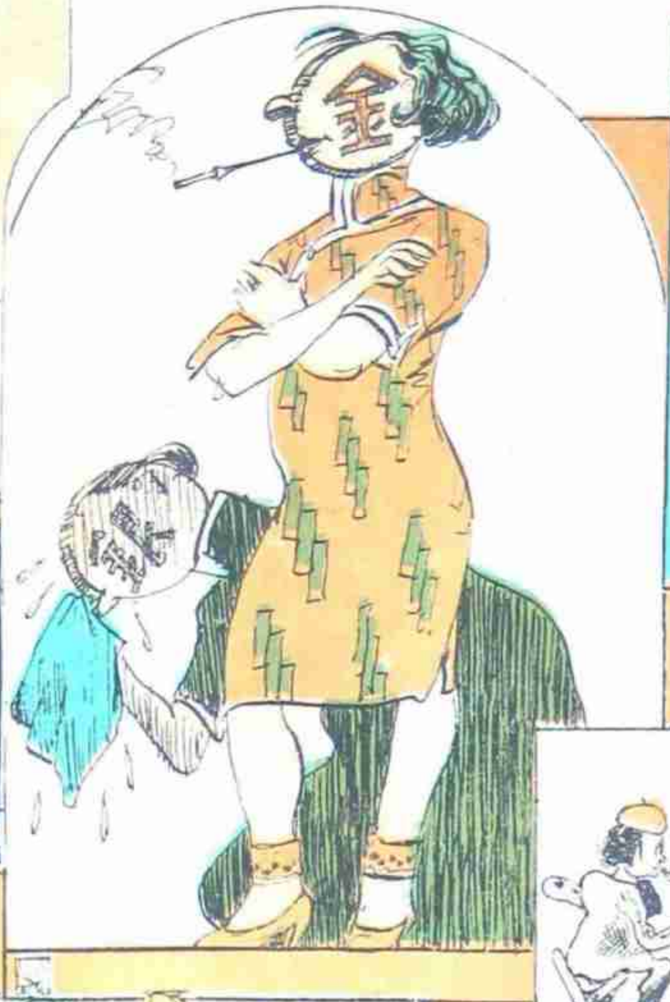

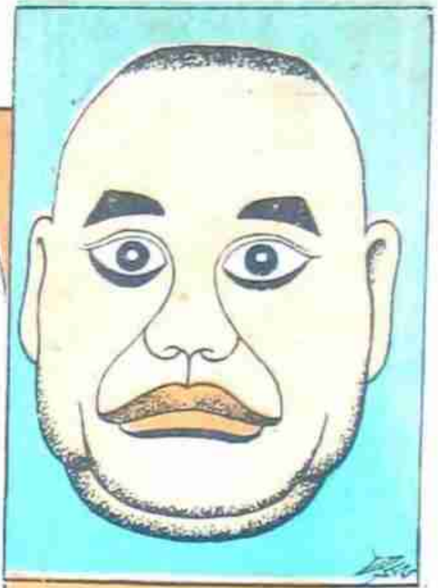

王曉籟先生

振宇作

當藝術家一頂帽子！

千代洋行
發售照相材料
代客冲晒放大

高亭唱片
發音清高與衆不同

常備四種藥
永除百樣病
虎標萬金油

生活與時代的漫畫

苦悶　孫浩然作

本社滑稽諷刺畫函授部學生

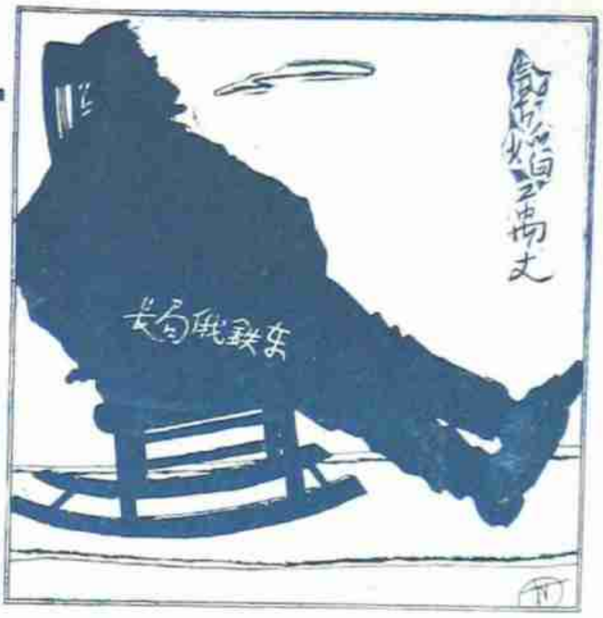

他依然有重大使命　同光作

本社滑稽畫諷刺畫函授部學生

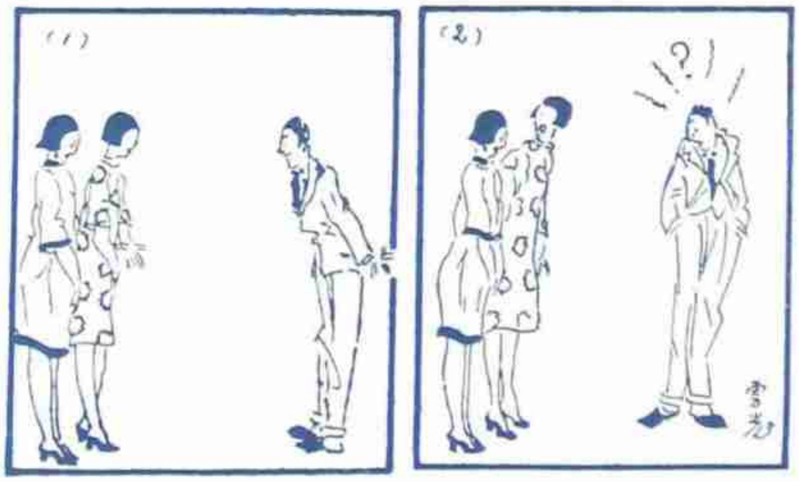

1 小沈：請問密司王通信處？
密司王：住在這位張小姐家的前面。
2 小沈：請問張小姐府上是住在…？
張小姐：我就住在這位密司王家的後面。

□已出版之第八集彙刊

上圖爲彙刊封面

本報每滿十期，裝訂成册，護以精緻之封面，由張光宇先生繪製；加以五彩凸漆印，精美可鑑，故自發行以來頗受各地人士之讚賞，第八集彙刊爲本報七十一期至八十期之合訂本

材料愈見豐富
封面愈見美麗

業已出版每册大洋一元二角
外埠郵費一角二分批發特別克己
第一・五・六・七集彙刊均有存書，本數不多，諸君有缺少者，請從速至敝社補購。

第二次叢刊
內容丰富
琳瑯滿目
可作學畫範本
可作攝影導師
每册紙価大洋六角
目下在裝訂中廿五日
可以出版

□行將出版之第二次叢刊

上圖爲第二次叢刊封面

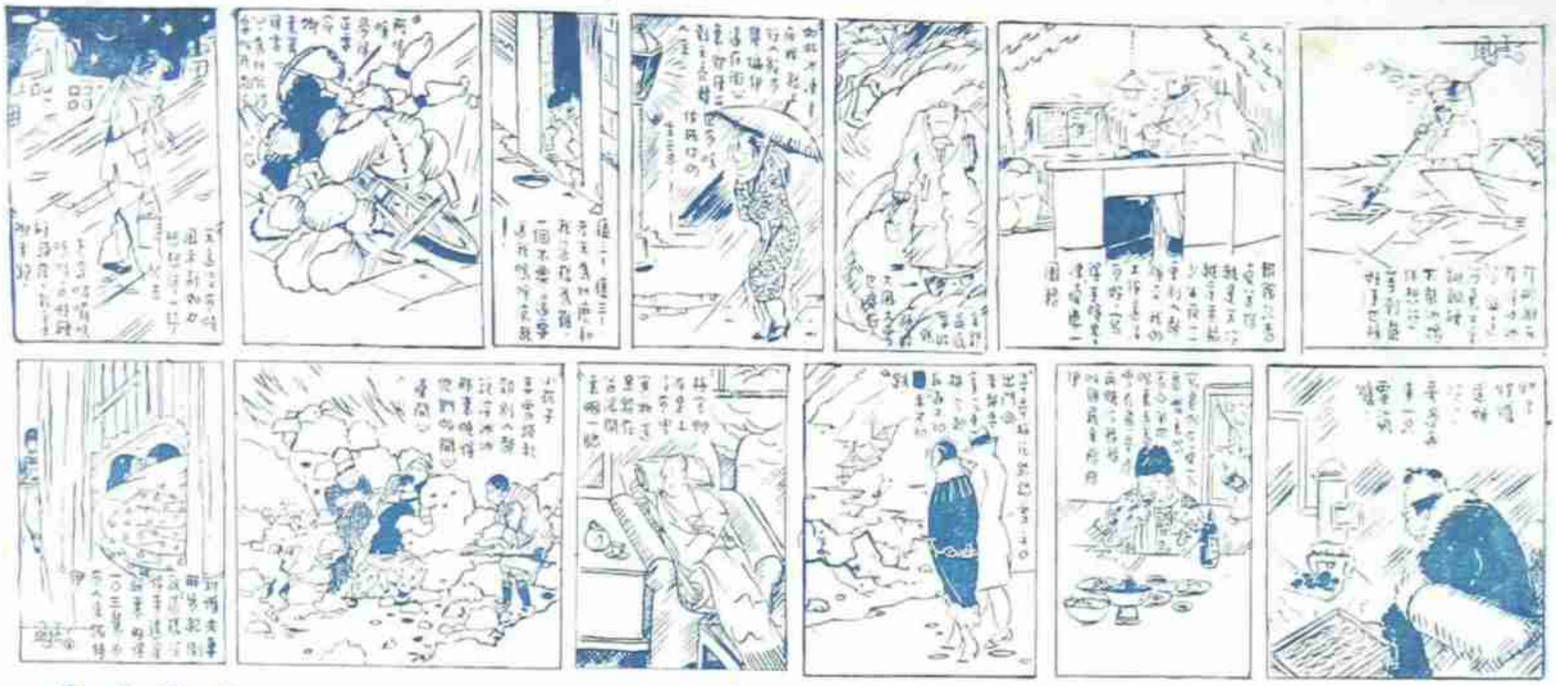

冰天雪地下之苦與樂

曹涵美作

卓別靈訪問記(五續)

德國克斯基著　青梅譯

或者這樣來一下，那位紳士跟在卓別靈的後面走，在他後面立住燃火吸煙。因此卓別靈便誤會那朵遞給旁人的花是遞給自己的。不過，那位乘汽車的紳士該是像貌平容還是非常俊美？當然，賣花女郎是瞎眼的，不過觀衆却可藉此感到一定是他給了女郎很深的印象。這樣一來，瞎眼女郎心中的幻象便可浮在觀衆的眼前。

那位觀衆已經知道是瞎眼的女郎，在卓別靈買第二朵花的時候，對他說一句：『將這朵花給車夫罷，』這又如何？或者，卓別靈給那位紳士開門上汽車時，賣花女郎心想將第二朵花從車窗中遞進去？不過這時的車窗要關上，賣花女郎以爲是車窗的乃是敞開的車門，而卓別靈正立在門後。

『好極了，好極了！』卓別靈喊着便來試驗。於是他又表演起來。可是突然又故態復萌。說道：『不能這樣。在我剛才知道這女郎是瞎眼。我又愛上她的時候，我實在不能立時的就做僕役的勾當。

待我來述一件在化妝室中所發生的趣事來作意本文的結束罷。在他妝室的左面是一葉鏡子，一張化妝台，台上放着一張髮梳，右面是浴室。有一天下午，我們正在吃點心的時候，有一位出名的太太，卓別靈的好友，來看她了。他去迎她，於是我便跑進他妝室梳頭髮。鏡下的桌上有一張髮梳，顏色是白的，可是却不很潔淨。一大叢頭髮纏在上面。我將頭髮扯出丟在地上，將我的頭髮理好。後來我又想起假如誰見了地板上的亂髮，一定會知道有人私用了老板的化妝室。或者這亂髮是有用的也未可知。於是我便重行拾起來放在梳旁。

正在這時，卓別靈的一位朋友，赫利克洛克，也走進來豁容。『你看』，他指着白梳子旁邊的這叢黑東西對我說，『這就是卓別靈演戲用的小鬍子。他的這叢鬍鬚已經用過十五年了。這是一位紐約的舞台理髮匠特地給他選就的。再沒有旁的鬍鬚能比這更耐用了，而那位紐約的理髮匠亦不知那裏去了。卓別靈時常說：假如這小鬍子失落了，他便不再裁鬍鬚演戲。』我那時的臉色一定嚇白了。試想——卓別靈沒有小鬍子了——而這個大禍正是我闖下的—

(完)

讀者注意！(本報下期爲第九十三期)本于二月一日發行茲特提前日一出版此啓

本刊定閱價目

另售每份小洋一角

半年廿五期	國內一元六角	國外二元
全年五十期	國內三元	國外三元八角

寄費在內郵票九折

1930！

一九三〇年最時髦的照相館

小弟弟　小妹妹　美麗的姊姊　漂亮的哥哥

請你們到靜安寺路戈登路安樂坊念七號

世磐照相

華新公司

冬季大減價

各部貨物　特別削價　如蒙惠顧　無任歡迎

南京路中市

王先生

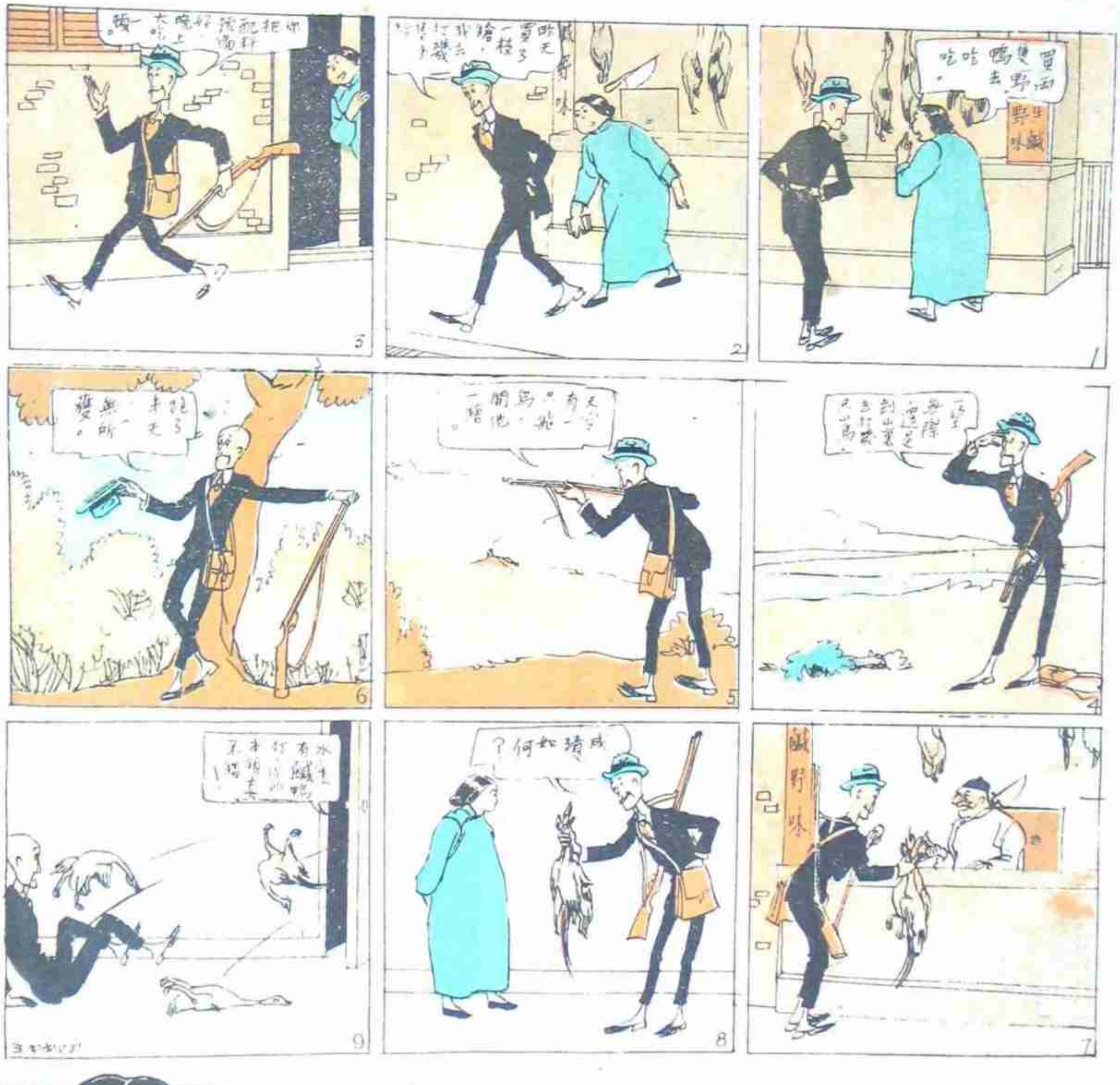
買兩隻野鴨去吃吃。
天空有一只鳥飛，開他一槍。
跑了一天，一無所獲。
成績如何？

中國美術刊行社
滑稽諷刺畫
函授部
常年招生
不限職業
抽出每天時間
使你短時間內成功
函索詳章
附郵伍分
使你身心愉快
使你家庭美滿
使你利用時間
使你增加進益
使你為國爭光
電話一七五三五 地址山東路八一號

綺華
男女理髮廳
新屋落成開幕
上海南京路
虹廟對過